

COMUNE DI BALVANO PROVINCIA DI POTENZA PROGETTO DEFINITIVO-ESECUTIVO	
FUNZIONALIZZAZIONE E VALORIZZAZIONE DEL COMPLESSO MONUMENTALE DEL CONVENTO DI SANT'ANTONIO	
Disegni architettonici Consenso di Sant'Antonio: piane piano terra, primo piano e copertura	
ALLEGATO N. 2.2	Committente: Amm.ne Comunale
L'impresa:	Progettista e D. L. Ing. Gaetano Pacella
BALVANO APRILE 2023	Disegni Scala 1 : 100
Foglio 01/01	

PIANTA PIANO TERRA

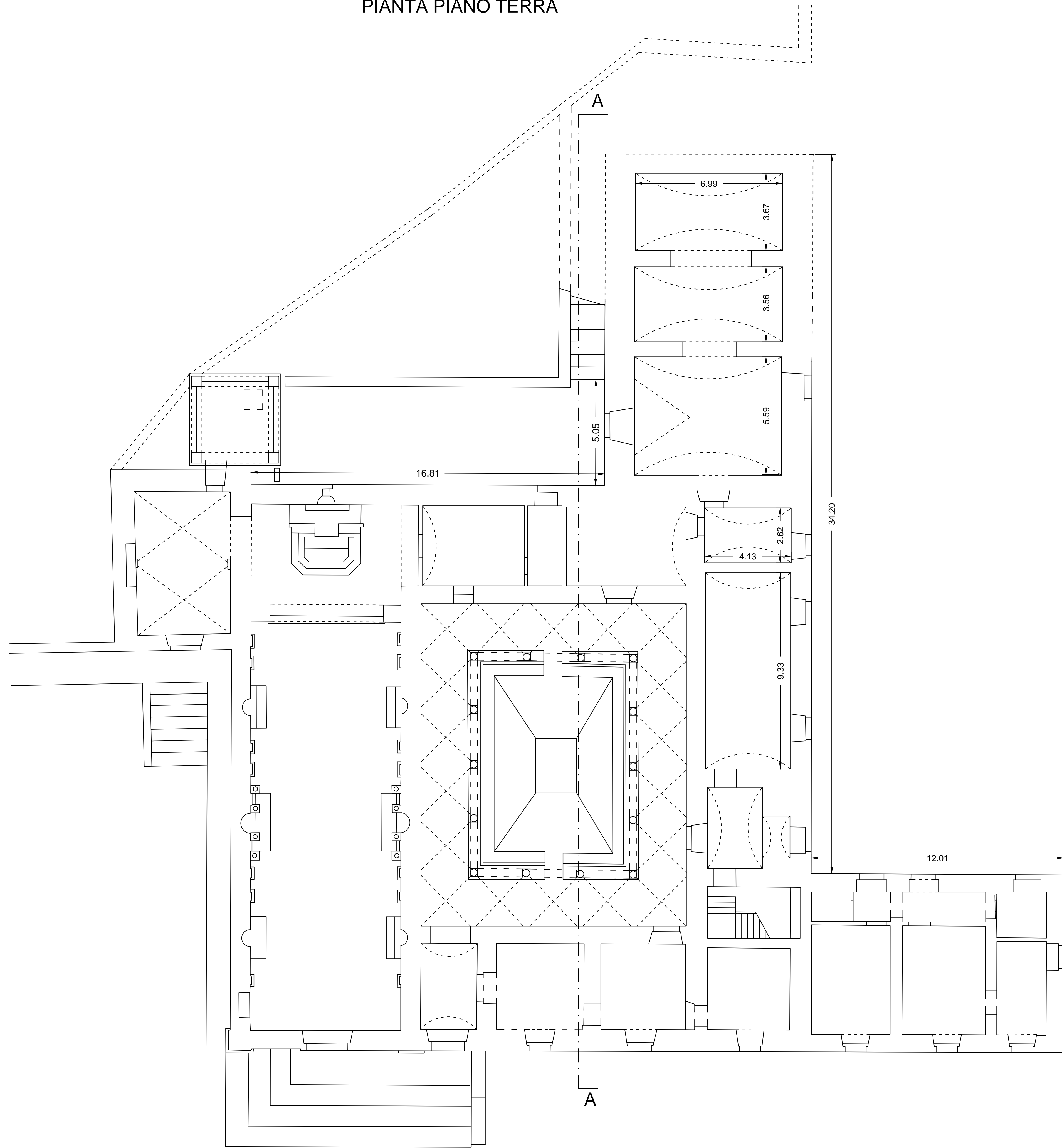

PIANTA PRIMO PIANO

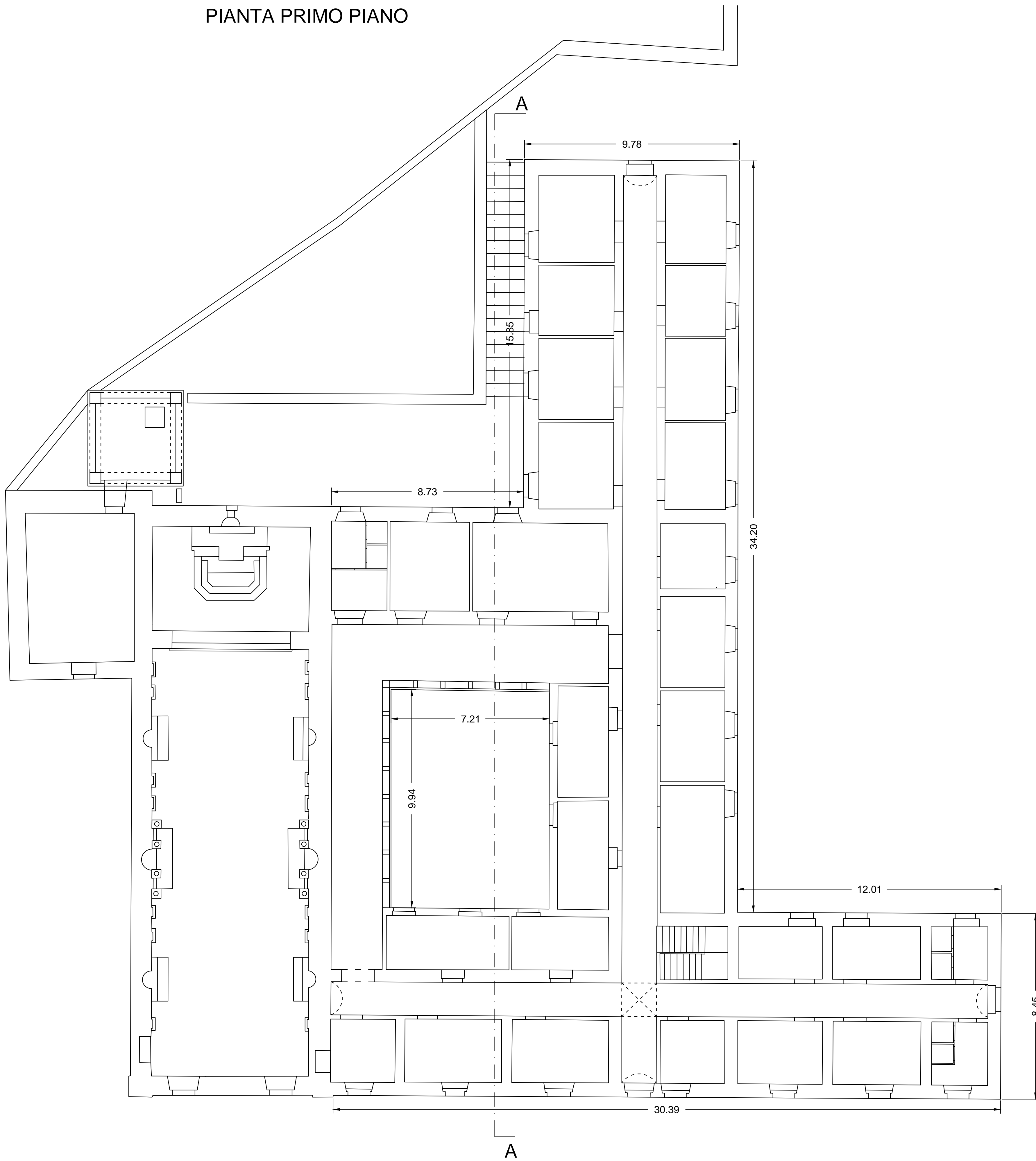

PIANTA COPERTURA

